

**PRESENTACIÓN ESTÁNDAR DE MEMORIA Y BALANCE
DE ORGANIZACIONES DE LA SOCIEDAD CIVIL
FECU SOCIAL - 2013**



Fecha de publicación:

Período reportado: 1 junio al 31 de Diciembre de 2013

1. Carátula

1.1 Identificación

a. Nombre de la Organización	<i>Fundación Tregua</i>
b. RUT de la Organización	<i>65.084.722-9</i>
c. Tipo de Organización	<i>Fundación</i>
d. Relación de Origen	<i>Familiar</i>
e. Personalidad Jurídica	<i>N°69169 con fecha 20 de Mayo de 2013 de Ministerio de Justicia</i>
f. Domicilio de la sede principal	<i>Alcalde Gabriel Romo 0174, Quilicura</i>
g. Representante legal	<i>Edith del Rosario Townsend Sáez, Rut: 6.446.216-4</i>
h. Sitio web de la organización	<i>www.fundacióntregua.cl</i>
i. Persona de contacto	<i>Felipe Briebea Townsend</i>

1.2 Información de la organización

a. Presidente del Directorio	<i>Edith del Rosario Townsend Sáez, Rut: 6.446.216-4</i>
b. Ejecutivo Principal	<i>Felipe Briebea Townsend, Rut: 13.259.198-9, Director General</i>
c. Misión / Visión	<i>Mejorar las posibilidades de inclusión en la sociedad de personas con capacidades diferentes, incluyendo animales en procesos tanto de rehabilitación como de educación.</i>
d. Área de trabajo	<i>Inclusión Social.</i>
e. Público objetivo / Usuarios	<i>Personas en situación de discapacidad y/o vulnerabilidad.</i>
f. Número de trabajadores	0
g. Número de voluntarios	5

1.3 Gestión

		2013		2013	
a. Ingresos Operacionales (en M\$)				5.670	.
b. Privados (M\$)	Donaciones	0		d. Patrimonio (en M\$)	
	Proyectos	0		e. Superávit o Déficit del Ejercicio (en M\$)	0
	Venta de bienes y servicios	0		f. Identificación de las tres principales fuentes de ingreso	
	Otros (ej. Cuotas sociales)	0		g. N° total de usuarios (directos)	0
c. Públicos (M\$)	Subvenciones	0		h. Indicador principal de gestión (y su resultado)	0
	Proyectos	0			
	Venta de bienes y servicios	0			

2. Información general y de contexto

2.1 Carta del máximo responsable de la organización

Fundación Tregua nace de la iniciativa de una familia en la cual todos sus integrantes profesionales han desarrollado su vida laboral con un fuerte compromiso social. Uno de ellos se involucró en el trabajo de perros de asistencia y de intervenciones asistidas con animales sumándose a la experiencia de los otros integrantes de la familia formados en las áreas de la salud y la educación humana.

Los aprendizajes adquiridos fueron enfocados al desarrollo de ésta ONG sin fines de lucro con el fin de prestar apoyo técnico a través de actividades con animales a cualquier persona con algún diagnóstico que implique una situación de discapacidad que se encuentre viviendo en un contexto vulnerable, garantizando siempre el bienestar de los animales involucrados en este tipo de experiencias.

Es importante señalar que se buscará beneficiar a personas de un estrato socioeconómico vulnerable, y nuestra misión es fomentar y potenciar sus habilidades personales a través de actividades con nuestros animales logrando así mejores posibilidades de inclusión en la sociedad.

Felipe Guillermo Briebe Townsend
Director General y Fundador

2.2 Estructura de Gobierno

El método de nombramiento de directores es en las reuniones de directorio, en las que se identifican las carencias que el directorio presenta. Se proponen personas acordes a estas carencias para luego hacer una votación, siempre y cuando, los posibles directores cumplan con las características necesarias para ser parte del directorio, es decir, cumplan con los valores y principios de la organización.

DIRECTORIO	
Nombre y RUT	Cargo
Edith del Rosario Townsend Sáez 6.446.216-4	Presidente
Marcela Alejandra Brieba Townsend 13.822.030-3	Secretario
Jaime Enrique Brieba Vásquez 5.711.762-1	Tesorero

El directorio se reúne cada seis meses y se mantiene un libro de Acta con las sesiones.

2.3 Estructura Operacional

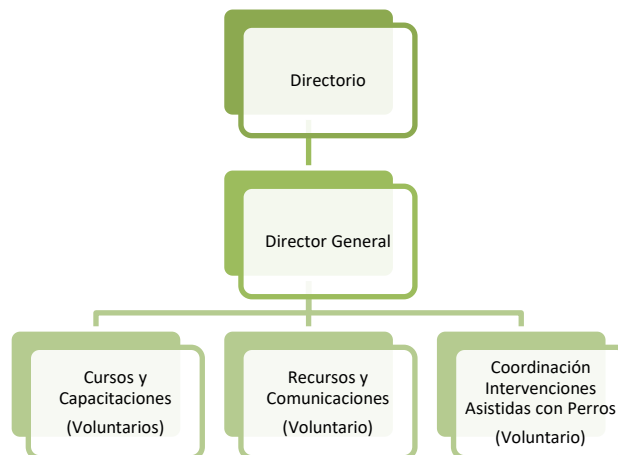

El organigrama muestra que la estructura operacional se divide en tres áreas; realización de cursos y capacitaciones, captación de recursos y entrega de servicios de intervenciones asistidas con perros.

El Director General esta a cargo de las 3 áreas en conjunto con los voluntarios a cargo, Además tiene un rol estratégico, a través del cual se pone en contacto con colaboradores, realiza charlas y capacitaciones y participa en diferentes actividades de la Fundación.

2.4 Valores y/o Principios

Al ser nuestro objetivo trabajar en favor de la inclusión social a través de la integración de un animal especialmente entrenado en el proceso de terapia y/o rehabilitación de personas con capacidades diferentes, nuestros valores más importantes tanto en el trabajo como en la vida diaria son la tolerancia hacia toda persona, por muy distinta que sea a nosotros, junto con la igualdad de oportunidades para cada individuo.

Por otro lado, un principio que llevamos todos en Fundación Tregua es el respeto y cuidado de los animales y la naturaleza que nos rodea.

2.5 Principales Actividades y Proyectos

a. Actividades

No hubo actividades

b. Proyectos

No hubo proyectos

2.6 Identificación e Involucramiento con Grupos de Interés

No hay involucramiento con grupos de interés

2.7 Reclamos o Incidentes

No hubo reclamos ni incidentes relevantes en el periodo.

2.8 Indicadores de gestión ambiental

La Fundación no cuenta con una iniciativa relacionada al Medio Ambiente.

3. Información de desempeño

3.1 Objetivos e Indicadores de Gestión

CUADRO OBJETIVO GENERAL

Objetivo general	Indicador principal de gestión	Resultado
Inclusión Social	<i>Proyectos de Intervenciones Asistidas con Perros.</i>	<i>No se concretaron proyectos</i>

CUADRO OBJETIVOS ESPECÍFICOS

Objetivo específico	Indicador	Resultado
Llegar a un mayor número de usuarios	<i>Asistencia de beneficiarios a programas</i>	<i>No hubo beneficiarios</i>

3.2 Indicadores Financieros

CUADRO DE INDICADORES FINANCIEROS

a. Ingresos Operacionales (en M\$)	2013	
- Con restricciones	0	
- Sin restricciones	0	
TOTAL DE INGRESOS OPERACIONALES		

b. Origen de los ingresos operacionales:		
$\frac{\text{Ingresos provenientes del extranjero}}{\text{Total de ingresos operacionales}} \times 100$	0	

c. Otros indicadores relevantes:		
$\frac{\text{Donaciones acogidas a beneficio tributario}}{\text{Total de ingresos operacionales}} \times 100$	0%	00%
$\frac{\text{Gastos administrativos}}{\text{Gastos operacionales}} \times 100$	0	
$\frac{\text{Remuneración principales ejecutivos}}{\text{Total remuneraciones}} \times 100$	%	

4. Estados Financieros

A. Balance General al 31 de Diciembre de 2013 (Estado de Posición Financiera)

ACTIVOS	2013 M\$	
Circulante		
4.11.1 Disponible: Caja y Bancos	500	
4.11.2 Inversiones Temporales		
4.11.3 Cuentas por Cobrar		
4.11.3.1 Donaciones por Recibir		
4.11.3.2 Subvenciones por Recibir		
4.11.3.3 Cuotas Sociales por Cobrar (Neto)		
4.11.3.4 Otras cuentas por cobrar (Neto)		
4.11.4 Otros activos circulantes		
4.11.4.1 Existencias		
4.11.4.2 Impuestos por recuperar		
4.11.4.3 Gastos pagados por anticipado		
4.11.4.4 Otros		
4.11.5 Activos con Restricciones		
4.11.0 Total Activo Circulante		

Fijo		
4.12.1 Terrenos		
4.12.2 Construcciones		
4.12.3 Muebles y útiles		
4.12.4 Vehículos	3.920	
4.12.5 Otros activos fijos (Perros de terapia)	1.250	
4.12.6 (-) Depreciación Acumulada		
4.12.7 Activos de Uso Restringido		
4.12.0 Total Activo Fijo Net0	5.670	0

Otros Activos		
4.13.1 Inversiones		
4.13.2 Activos con Restricciones		
4.13.3 Otros		
4.13.0 Total Otros Activos	0	0

4.10.0 TOTAL ACTIVOS	5.670	0
-----------------------------	--------------	----------

PASIVOS	2013 M\$	
Corto plazo		
4.21.1 Obligación con Bancos e Instituciones Financieras		
4.21.2 Cuentas por Pagar y Acreedores varios		
4.21.3 Fondos y Proyectos en Administración		
4.21.4 Otros pasivos		
4.21.4.1 Impuesto a la Renta por Pagar		
4.21.4.2 Retenciones		
4.21.4.3 Provisiones		
4.21.4.4 Ingresos percibidos por adelantado		
4.21.4.5 Otros		
4.21.0 Total Pasivo Corto Plazo		

Largo Plazo		
4.22.1 Obligaciones con Bancos e Instituciones Financieras		
4.22.2 Fondos y Proyectos en Administración		
4.22.3 Provisiones		
4.22.4 Otros pasivos a largo plazo		
4.22.0 Total Pasivo a Largo Plazo	0	0

4.20.0 TOTAL PASIVO	0	0
----------------------------	----------	----------

PATRIMONIO		
4.31.1 Sin Restricciones	5.670	
4.31.2 Con Restricciones Temporales		
4.31.3 Con Restricciones Permanentes		
4.31.0 TOTAL PATRIMONIO		

4.30.0 TOTAL PASIVO Y PATRIMONIO	5.670	0
---	--------------	----------

B. Estado de Actividades 1° de Junio al 31 de Diciembre de 2013

	2013 M\$	M\$
Ingresos Operacionales		
4.40.1 Privados		
4.40.1.1 Donaciones	0	
4.40.1.2 Proyectos	0	
4.40.1.3 Venta de bienes y servicios	0	
4.40.1.4 Otros	0	
4.40.2 Estatales		
4.40.2.1 Subvenciones	0	
4.40.2.2 Proyectos	0	
4.40.2.3 Venta de bienes y servicios	0	
4.40.0 Total Ingresos Operacionales	0	
Gastos Operacionales		
4.50.1 Costo de Remuneraciones	0	
4.50.2 Gastos Generales de Operación	0	
4.50.3 Gastos Administrativos	0	
4.50.4 Depreciación	0	
4.50.5 Castigo de incobrables	0	
4.50.6 Costo directo venta de bienes y servicios	0	
4.50.7 Otros costos de proyectos específicos	0	
4.50.0 Total Gastos Operacionales	0	
4.60.0 Superávit (Déficit) Operacional	0	
Ingresos No Operacionales		
4.41.1 Renta de inversiones	0	
4.41.2 Ganancia venta de activos	0	
4.41.3 Indemnización seguros	0	
4.41.4 Otros ingresos no operacionales	0	
4.41.0 Total Ingresos No Operacionales	0	
Egresos No Operacionales		
4.51.1 Gastos Financieros	0	
4.51.2 Por venta de activos	0	
4.51.3 Por siniestros	0	
4.51.4 Otros gastos no operacionales	0	
4.51.0 Total Egresos No Operacionales	0	
4.61.0 Superávit (Déficit) No Operacional	0	
		0
4.62.1 Superávit (Déficit) antes de impuestos	0	
4.62.2 Impuesto Renta		
4.62.0 Déficit / Superávit del Ejercicio (Debe ir en la carátula)	0	

C. Estado de Flujo de Efectivo 1° de Junio al 31 de Diciembre de 2013

	2013 M\$	
Flujo de efectivo proveniente de actividades operacionales		
4.71.1 Donaciones recibidas	0	
4.71.2 Subvenciones recibidas	0	
4.71.3 Cuotas sociales cobradas	0	
4.71.4 Otros ingresos recibidos	0	
4.71.5 Sueldos y honorarios pagados (menos)	0	
4.71.6 Pago a proveedores (menos)	0	
4.71.7 Impuestos pagados (menos)	0	
4.71.0 Total Flujo Neto Operacional	0	
Flujo de efectivo proveniente de actividades de inversión		
4.72.1 Venta de activos fijos	0	
4.72.2 Compra de activos fijos (menos)	0	
4.72.3 Inversiones de largo plazo (menos)	0	
4.72.4 Compra / venta de valores negociables (neto)	0	
4.72.0 Total Flujo Neto de Inversión	0	
Flujo de efectivo proveniente de actividades de financiamiento		
4.73.1 Préstamos recibidos	0	
4.73.2 Intereses recibidos	0	
4.73.3 Pago de préstamos (menos)	0	
4.73.4 Gastos financieros (menos)	0	
4.73.5 Fondos recibidos en administración	0	
4.73.6 Fondos usados en administración (menos)	0	
4.73.0 Total Flujo de financiamiento	0	
4.70.0 Flujo Neto Total	0	
4.74.0 Variación neta del efectivo	0	
4.74.1 Saldo inicial de Efectivo y Efectivo Equivalente	0	
4.74.2 Saldo final de Efectivo y Efectivo Equivalente	500	

D. Tabla IFAF 1 de Junio al 31 de Diciembre de 2013

Objeto ONG:			
	Código del proyecto	Año 2013 M\$	Total M\$
1.- Saldo inicial para el período			
1.1.- En efectivo		500	500
1.2.- En especies		5.170	5.170
TOTAL SALDO INICIAL			5.670
2.- ENTRADAS (DONACIONES - TRANSFERENCIAS) DEL PERÍODO			
2.1.- Donaciones o transferencias superiores a US\$ 20.000			
2.2.- Donaciones o transferencias con objetivos específicos			
2.3.- Donaciones o transferencias inferiores a US\$ 20.000			
2.4.- Ingresos propios			
3.- TOTAL PAGOS DEL PERÍODO			
3.1.- Pagos realizados a proyectos con objetivos específicos			
3.2.- Transferencias a otras OSFL			
3.3.- Pagos realizados a proyectos en general			
3.4.- Pagos por gastos de administración y generales			
4.- SALDO FINAL			5.670

E. Notas Explicativas a los Estados Financieros

1. Formación y actividades de la entidad

No hubo actividades

2. Criterios Contables Aplicados

a. Período Contable

Los presentes estados financieros se encuentran referidos al período de siete meses comprendido entre el 1 de junio y el 31 de diciembre de 2013.

b. Criterios de contabilidad

Los estados financieros han sido preparados de acuerdo a principios de contabilidad generalmente aceptados en Chile.

c. Criterio de reconocimiento de ingresos

No hubo ingresos en el período informado

d. Activo Fijo

El activo fijo está conformado por un vehículo y 3 perros, incorporados como aportes de capital.

3. Caja y Bancos

Se encuentra compuesto por saldo en caja.

4. Fuentes de financiamiento y aportes por cobrar

No hubo movimiento en el período

5. Impuesto a la Renta

No hay

6. Contingencias y Compromisos

No existen juicios y otras acciones legales en que se encuentre involucrada la Fundación.

7. Remuneraciones de los Directores, Consejeros y equipo Ejecutivo

El directorio no recibe remuneración alguna por ejercicio de su función y no hay consejeros.

8. Cambios Patrimoniales

a. Variaciones Patrimoniales

	Sin Restricciones	Restricciones Temporales	Restricciones Permanentes	Total
Patrimonio Inicial	5.670			5.670
Trasposos por término de restricciones				
Variación según Estado de Actividades				
Otros movimientos (excepcional, se deben explicitar al pie)				
Patrimonio Final	5.670			5.670

b. Término de Restricciones

	Sin Restricciones	Con Restricciones Temporales	Con Restricciones Permanentes
Expiración plazo de restricciones			
Cumplimiento de los requerimientos impuestos por el donante			
Cumplimiento de las restricciones por la adquisición de los bienes indicados			

c. Descripción de las restricciones que pesan sobre el patrimonio

No existen

9. Apertura de gastos por proyectos y clasificación según Estado de Actividades

a. Apertura de resultados operacionales según restricciones

	Sin Restricciones	Restricciones Temporales	Restricciones Permanentes	Total
Ingresos Operacionales				
Públicos				
Privados				
Total ingresos operacionales				0
Costo de Remuneraciones				0
Gastos Generales de Operación				
Gastos Administrativos				
Depreciaciones				
Castigo Incobrables				
Costo directo venta de bienes y servicios				
Otros costos de proyectos				
Total gastos operacionales				0
SUPERAVIT (DEFICIT)				0

b. Apertura por proyecto

	Proyecto 1	Proyecto 2	Proyecto 3	Uso general	Total
Ingresos					
Privados					
Públicos					
Ingresos operacionales totales					0

Gastos					
Directos:					
Costo de remuneraciones					
Gastos generales de operación					
Gastos de administración					
Otros					

Indirectos: (distribución)					
Costo de remuneraciones	+	+	+	(-)	0
Gastos generales de operación	+	+	+	(-)	0
Gastos administración	+	+	+	(-)	0
Otros	+	+	+	(-)	0
Egresos Totales					
SUPERAVIT (DEFICIT) OP.					0

10. Eventos Posteriores

No existen hechos de carácter financiero contable ocurridos con posterioridad al 31 de diciembre de 2013 que afecten a la información incluida.